

Schematischer Aufbau

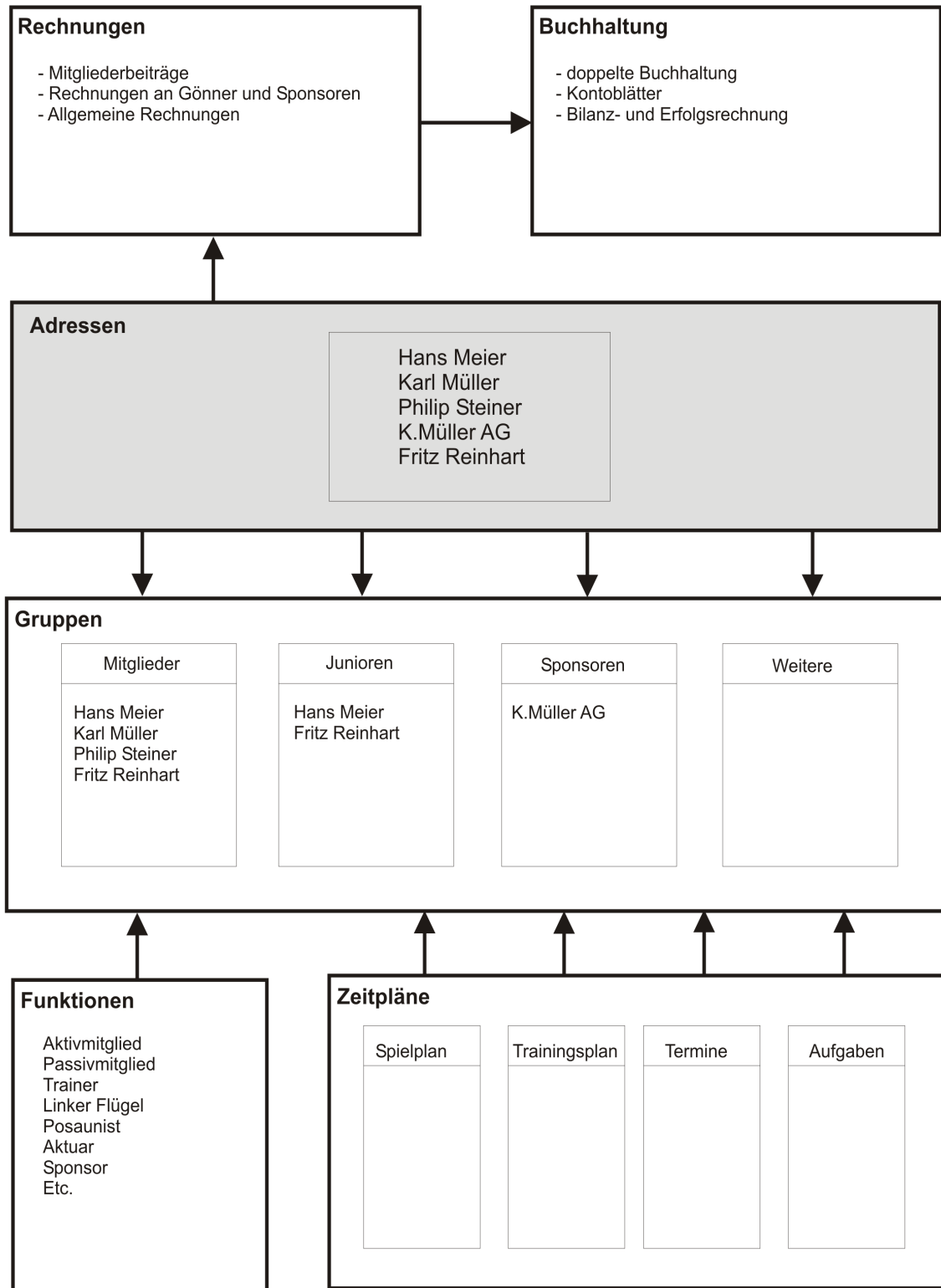

Begriffserklärung

- Adressen : In diese Tabelle werden sämtliche Adressen - dies sind Mitglieder, Gönner, Sponsoren etc. – eingegeben.
- Gruppen : Gruppen sind z.B. Mitglieder, Mitgliederbeiträge, Mannschaften, Spielgruppen, Vorstand etc.. Jedes Mitglied kann mehreren Gruppen zugeteilt werden.
- Funktionen : Hier sind sämtliche Vereinsfunktionen erfasst. Dies sind sowohl administrative Funktion wie Aktivmitglied, Passivmitglied, Beitragzahler als auch Funktionen wie Trainer, Dirigent, Mittelfeldspieler etc.. Die Funktionen werden dann den Gruppen zugeteilt.
- Zeitpläne : Es gibt vier verschiedene Kategorien von Zeitplänen. Zu jeder Gruppe können alle Zeitpläne zugeordnet
- Rechnungen : Rechnungen können für Mitgliederbeiträge - wobei die Rechnungen automatisch aufbereitet werden – Sponsorenbeiträge etc. aber auch z.B. für Materialverkauf ausgestellt werden. Die Rechnungen können dann automatisch in die Buchhaltung übertragen werden.
- Buchhaltung : Die Buchhaltung erlaubt eine doppelte Buchführung. Es können die Bilanz und die Erfolgsrechnung erstellt werden, sowie Kontoblätter und Buchungsjopurnale für die Revision ausgedruckt werden.

## Beispiel Adressverwaltung

In der Adressverwaltung werden alle Adressen eingegeben und verwaltet. Hier werden auch „Nichtmitglieder“, z.B. Sponsoren, Gönner und dergleichen, erfasst.

Neue Adresse

Adresse Suchen

Gruppe wählen

Adress-Selektor Adresse 1/2

E-Mail an

gewählte Adresse löschen

Anzeige Gruppen

Auswahl Funktion (auch mehrere möglich)

VManager

SC Herisau

Adressen

Gruppen

Zeitplanung

Finanzen

Material

Dokumente

Konfiguration

Anleitung

Name	Vorname	Geb.tag
Angehrn	Peter-Hans	17.02.1982
Berner	Karin	15.02.1982
Berther	Peter	
Buschor	Ronny	
Buschor	Karin	20.02.2006
Gähler	Hans	07.02.1954
Hanselmann	Peter	11.02.1980
Hermann	Walter	
Huber	Vera	
Huber	Andrea	10.02.1980
Kellenberger	Ernst	24.02.1958
Keller	Peter	
Keller	Hannes	
Kellerhals	Kaspar	
Koller	Heidi	
LABCOM AG		
Meier	Hans	15.09.1984
Müller	Daniel	
Rohner	Billy	
Roveda	Reto	17.01.1985
Schwerzmann	Res	08.09.1950
Seifried	Hansjörg	
Solenthaler	Peter	
Sutter	Maya	
Urech	Martin	27.08.1968
Wieland	Werner	
Zeller	Ueli	
Zuberbühler	Jakob	

Persönliche Angaben

Name: Meier  
 Vorname: Hans  
 Geschlecht: männlich  
 Geburtsdatum: 15.09.1984  
 Telefon 1: 071/351 42 22  
 Telefon 2:  
 Mobil: 079 / 754 25 63  
 Fax:  
 E-Mail: r.buschor@labcom.ch  
 Spiellizenz:  
 Bemerkungen:

Adressen

Adresse 1: Herr Hans Meier, Kasernenstr. 5, 9100 Herisau  
 Adresse 2:

Postadresse:   
 Rechnungsadresse:

Gruppen

Mitglieder:   
 Mitgliederbeiträge/Geldgeber:

Gruppenfunktion

Aktivmitglied:   
 Passivmitglied:   
 Ehrenmitglied:

Datensatz 17 von 28